



RETI-POWER² VC



NAJCZĘSTSZE PROBLEMY SKÓRNE

RETI-POWER² VC

Bielenda
PROFESSIONAL

PRZEBARWIENIA

STARZENIE SIĘ SKÓRY

TRĄDZIK



RETI-POWER² VC



Bielenda
PROFESSIONAL

NASZA ODPOWIEDŹ NA NAJCZĘSTSZE
PROBLEMY SKÓRY

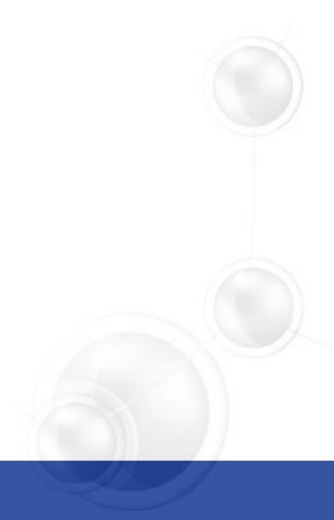

RETI-POWER² VC



N^o1 RETI-POWER² VC

Zaawansowany zabieg złuszczący
z Retinolem i Ultrastabilną Witaminą C

Retinol & Ultrastable Vitamin C

Advanced Exfoliating Treatment
with Retinol & Ultrastable Vitamin C

With Retinol & Ultrastable Vitamin C
Advanced Exfoliating Treatment



RETI-POWER² VC



Zabieg **Reti – Power² VC** to ekspresowy program **resurfacingu skóry**, który wykorzystuje siłę i skuteczność niezastąpionego duetu – **retinolu** i **witaminy C**. To kompleksowy zabieg, który zapewnia równomierne złuszczenie i pełną przebudowę skóry.

Jego spektakularne **efekty** można zobaczyć już **po pierwszym zabiegu**.



EFEKTY



- WYGŁADZENIE SKÓRY
- POPRAWA ELASTYCZNOŚCI I JĘDRNOŚCI SKÓRY
- WYMODELOWANIE OWALU TWARZY

- ROZJAŚNIENIE PRZEBARWIEŃ
- ZMNIĘSZENIE WIDOCZNOŚCI ŚLADÓW POZAPALNYCH I DROBNYCH BLIZN
- POPRAWA KOLORYTU SKÓRY

- REDUKCJA NIEDOSKONAŁOŚCI
- OGRANICZENIE ILOŚCI ZMIAN POZAPALNYCH

WSKAZANIA

- każdy rodzaj skóry, szczególnie dojrzała dotknięta przebarwieniami i/lub trądzikiem,
- nierówna struktura skóry, niedoskonałości,
- trądzik,
- drobne zmarszczki,
- ślady pozapalne i drobny blizny.



PRZECIWWSKAZANIA

- ciąża, karmienie piersią,
- alergie na składniki zawarte w preparatach używanych do zabiegu,
- aktywna opryszczka,
- skłonność do powstawania bliznowców,
- choroby bakteryjne, wirusowe, grzybicze i autoimmunologiczne skóry,
- ciężkie postaci trądziku,
- stan w trakcie lub do 6 miesięcy od zażywania retinoidów,
- stan do 6 miesięcy od zabiegu chirurgicznego w obrębie okolicy zabiegowej,
- stan do 6 miesięcy po zabiegu krioterapii,
- liczne znamiona melanocytowe,
- liczne rozszerzone naczynia krwionośne,
- ciężkie choroby ogólnoustrojowe,
- świeżo opalona skóra,
- narażenie na ekspozycje słoneczną,
- uszkodzenia i podrażnienia skóry,
- ścięczenie naskórka,
- świeżo ogolona/wydepilowana skóra.

RETI-POWER² VC

PREPARATY DO ZABIEGU



RETI-POWER² VC

SPRAY PRZYGOTOWUJĄCY DO ZABIEGU

SKŁADNIKI AKTYWNE:

- Alkohol izopropylowy.

DZIAŁANIE:

- przygotowanie skóry do złuszczenia retinolem,
- przygotowanie skóry do zabiegu eksfoliacji kwasami,
- odtłuszcza.

POJEMNOŚĆ: 150ml.



RETI-POWER² VC

ULTRASTABILNA WITAMINA C

SKŁADNIKI AKTYWNE:

- 3-O-Ethyl Ascorbic Acid, Citric Acid, Propanediol.

DZIAŁANIE:

- rozjaśnia,
- wzmacnia,
- stymuluje syntezę kolagenu,
- redukuje wolne rodniki i wykazuje bardzo silne działanie antyoksydacyjne.

POJEMNOŚĆ: 2,5ml



ULTRASTABILNA WITAMINA C

- 3-O Ethyl Ascorbic Acid
- Wykazuje dużo większą stabilność w zmiennych warunkach, działa przeciwrodnikowo, dzięki promotorowi przenikania zwiększamy biodostępność produktu,
- Citric Acid – buforuje kwas cytrynowy i utrzymuje odpowiednie pH w produkcie

DZIAŁANIE:

- stymuluje syntezę kolagenu,
- działa przeciwzapalnie,
- przyspiesza gojenie,
- stymuluje produkcję ceramidów,
- blokuje wydzielanie metaloproteinaz,
- działa rozjaśniająco,
- hamuje produkcję melaniny,
- delikatnie złuszcza.



RETI-POWER² VC



MASKA ZŁUSZCZAJĄCA Z RETINOLEM

SKŁADNIKI AKTYWNE:

- Trans – Retinol, Niacynamid.

DZIAŁANIE:

- rozjaśnia skórę,
- reguluje wydzielania ujść gruczołów łojowych,
- redukuje zmiany trądzikowe,
- równomiernie złuszcza.
- działa przeciwzmarszczkowo.

POJEMNOŚĆ: 5ml.



SKŁADNIKI AKTYWNE

TRANS-RETINOL

- aktywna, czysta postać witaminy A, w postaci zaawansowanej, stabilnej formy,
- w niskich temperaturach ma postać żółtego oleju z kryształkami.
- wysoka stabilność,

CO WYRÓŻNIA TRANS – RETINOL:

- odporność na światło, wysoką temperaturę oraz utlenianie,
- wysoka efektywność działania.

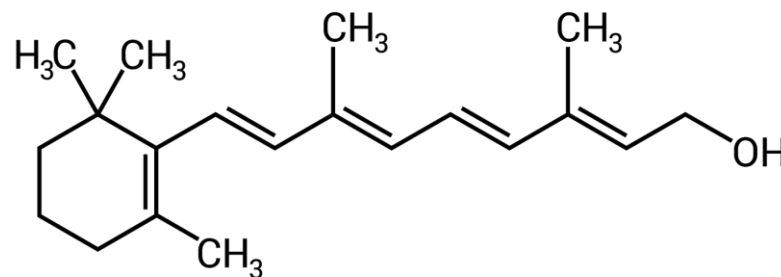

TRANS-RETINOL

DZIAŁANIE:

- stymuluje produkcję kolagenu i elastyny,
- pobudza produkcję kwasu hialuronowego,
- reguluje proces złuszczenia i odnowy naskórka,
- działa przeciwzapalnie,
- przyspiesza gojenie i normalizację wydzielania sebum.

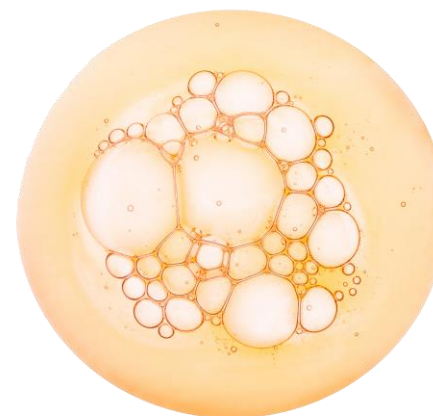
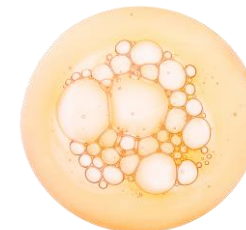
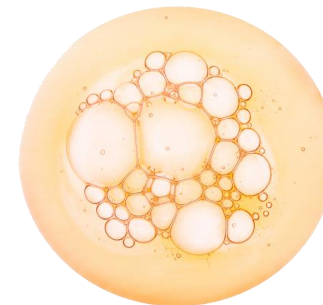

RETINOL W KOSMETYKACH

OD CZEGO ZALEŻY SKUTECZNOŚĆ KOSMETYKÓW Z RETINOLEM:

- forma retinolu,
- stężenie procentowe,
- inne składniki aktywne zawarte w formule,
- opakowanie i sposób przechowywania.

KIEDY RETINOL JEST SKUTECZNY?

- aby mógł zadziałać w skórze musi być przekształcony w formę która ma zdolność oddziaływania na komórki skóry

RETINOL  **KWAS RETINOWY**

WSKAZÓWKI EKSPERTA

PIELĘGNACJA POZABIEGOWA

- **OCZYSZCZANIE SKÓRY:**

Ferul-X Delikatna emulsja do mycia twarzy, 160g.

- **REGENERACJA:**

X-FOLIATE Regenerujący krem do twarzy z CICA – na dzień i na noc, 50ml

- **OCHRONA PRZECIWSŁONECZNA**

POST TREATMENT CARE Multiochronny krem do twarzy SPF50+, 50ml

- **MAKIJAŻ:**

POST TREATMENT CARE Cover Cream Tonująco – łagodzący krem do twarzy SPF 50+, 50ml



EFEKTY POTWIERDZONE BADANIAMI

BADANIA APLIKACYJNO – APARATUROWE

(OCENA DZIAŁANIA PRODUKTÓW PO 3 TYGODNIACH OD WYKONANIA ZABIEGU)

1. POMIAR ZAWARTOŚCI MELANINY

Badanie wykonane zostało przy użyciu sondy pomiarowej aparatu DermaLab Combo firmy Cortex Technology. Poziom pigmentu zawartego w skórze mierzony za pomocą meksametru informuje o zawartości melaniny w skórze (pigmentacji), odczyt bazuje na aktywnym chipie wykrywającym kolory. Badanie oparte na 40 wynikach poziomu melaniny skóry.

BADANIE	ŚREDNIA WARTOŚĆ MELANINY	OTRZYMANY WYNIK
PRZED	36,43 j.p.	- 7,49%
PO 3 TYGODNIACH	33,70 j.p.	

*Badania przeprowadzone przez niezależne laboratorium zewnętrzne

EFEKTY POTWIERDZONE BADANAMI

BADANIA APLIKACYJNO – APARATUROWE

(OCENA DZIAŁANIA PRODUKTÓW PO 3 TYGODNIACH OD WYKONANIA ZABIEGU)

2. WIZUALNA OCENA STANU SKÓRY

Badanie wykonane zostało przy pomocy aparatu fotograficznego SONY Cyber-shot. Ocena skóry dokonana jest na podstawie fotografii porównawczych, które pozwalają na obserwację powierzchni skóry w świetle normalnym oraz dokonanie oceny wpływu produktów zastosowanych w zabiegu kosmetycznym na istniejące niedoskonałości cery, przebarwienia skóry oraz pozostałe parametry świadczące o jakości skóry.

Ocena stanu skóry przed przystąpieniem do zabiegu: błyszczenie skóry spowodowane nadmierną produkcją sebum, widoczne zmiany trądzikowe, blizny potrądzikowe, przebarwienia skóry.

Ocena stanu skóry po 3 tygodniach od wykonania zabiegu: redukcja błyszczenia skóry, wyrównanie kolorytu skóry, wygładzenie naskórka, spłycenie płytkich blizn potrądzikowych, redukcja zmian trądzikowych.

EFEKTY POTWIERDZONE BADANAMI

**OCENA STANU SKÓRY PRZED
PRZYSTĄPIENIEM DO ZABIEGU**



**OCENA STANU SKÓRY PO 3
TYGODNIACH OD WYKONANIA
ZABIEGU**

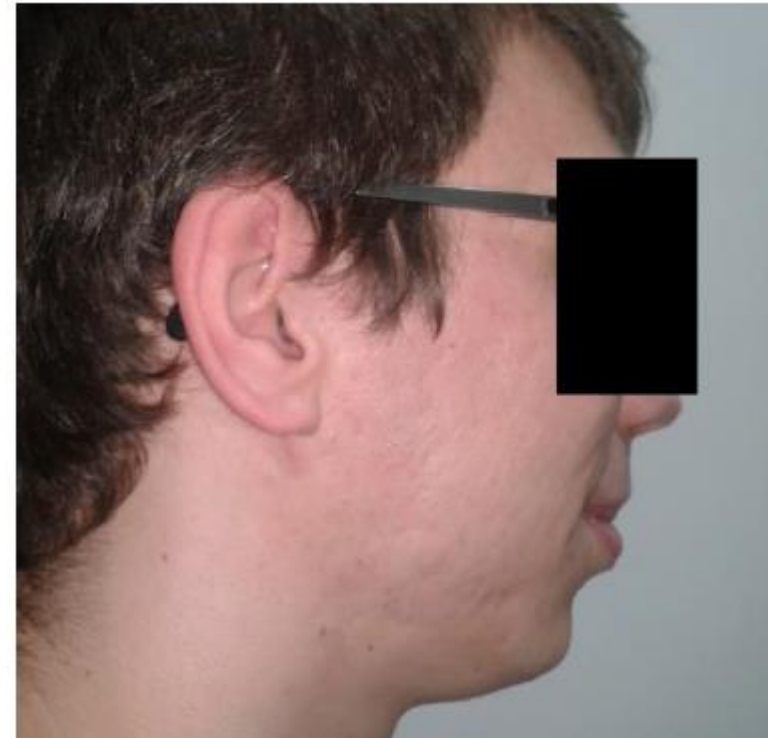

*Badania przeprowadzone przez niezależne laboratorium zewnętrzne

EFEKTY POTWIERDZONE BADANAMI

**OCENA STANU SKÓRY PRZED
PRZYSTĄPIENIEM DO ZABIEGU**



**OCENA STANU SKÓRY PO 3
TYGODNIACH OD WYKONANIA
ZABIEGU**



EFEKTY POTWIERDZONE BADANIAM I

BADANIA APLIKACYJNO – APARATUROWE

(OCENA DZIAŁANIA PRODUKTÓW PO 3 TYGODNIACH OD WYKONANIA ZABIEGU)

OCENA KOSMETOLOGA

Działanie zabiegu widoczne jest po jednym zastosowaniu. U osób poddanych zabiegowi obserwuje się rozjaśnienie skóry, spłycenie zmian / blizn potrądzikowych, ogólne poprawienie jakości i wyglądu skóry, poprawę elastyczności oraz redukcję trądziku. Na podstawie wywiadu z probantami, potwierdza się założone deklaracje działania produktów użytych w zabiegu. Uczestnicy oświadczyli, że kondycja ich skóry uległa znacznej poprawie.

TERAPIE ŁĄCZONE

- ZABIEG EKSFOLIUJĄCY NA BAZIE KWASU MIGDAŁOWEGO + RETI-POWER² VC

INTENSYWNOŚĆ ZABIEGU



- MEZOTERAPIA NANOIGŁOWA + RETI-POWER² VC

INTENSYWNOŚĆ ZABIEGU



- PEELING KAWITACYJNY+ RETI-POWER² VC

INTENSYWNOŚĆ ZABIEGU



TERAPIE ŁĄCZONE

- PEELING KAWITACYJNY + OCZYSZCZANIE WODOROWE +
HYDRABRAZJA + RETI-POWER² VC

INTENSYWNOŚĆ ZABIEGU



RETI-POWER² VC



CENNIK

INDEKS	KOD EAN	NAZWA I POJEMNOŚĆ	CENA BRUTTO
137476	5902169023379	Zaawansowany zabieg złuszczący z retinolem i witaminą C – set na 5 zabiegów	299,00zł
137480	5902169023416	PRE PEEL Spray przygotowujący do zabiegu, 150ml	32,90zł



KOSZT ZUŻYCIA

INDEKS	KOD EAN	NAZWA I POJEMNOŚĆ	ILOŚĆ ZABIEGÓW	KOSZT 1 APLIKACJI
137476	5902169023379	Zaawansowany zabieg złuszczący z retinolem i witaminą C – set na 5 zabiegów	5	59,80zł
137480	5902169023416	PRE PEEL Spray przygotowujący do zabiegu, 150ml	85	0,39zł
ŁĄCZNY KOSZT PREPARATÓW NA JEDEN ZABIEG*:				60,19zł
SUGEROWANA CENA ZABIEGU:				200,00zł – 240,00zł

*UWZGLĘDNIONO TYLKO KOSZT ZUŻYCIA PREPARATÓW Z DANEJ SERII





RETI-POWER² VC

DZIĘKUJEMY ZA UWAGĘ
